

3º

ENSINO FUNDAMENTAL I - ANOS INICIAIS | 3º ANO Turma: _____

Escola: _____

Aluno: _____

Caderno de
Atividades

ANOS INICIAIS

Semana
23



**Dia
Nacional
do Livro
Infantil**
18 de Abril



PREFEITURA DE
GUAMARÉ
TRABALHANDO POR VOCÊ

SECRETARIA DE
EDUCAÇÃO

ESCOLA
em casa

ORIENTAÇÃO AOS RESPONSÁVEIS

- 1- Realizar a leitura, interpretar e responder as questões;
 - 2- Completar a cruzadinha com os nomes dos personagens do Sítio;
 - 3- Escrever os nomes dos personagens que encontrou na cruzadinha;
 - 4- Desembaralhar as sílabas e descobrir as palavras;
 - 5- Acróstico com as letras do nome EMÍLIA.
-

1- De acordo com o texto, responda:

O dia 18 de abril é a data em que comemoramos o "Dia Nacional do Livro Infantil", em homenagem ao nascimento do escritor brasileiro muito famoso chamado Monteiro Lobato. Monteiro Lobato escreveu muitos livros para crianças. O mais conhecido é o "Sítio do Pica-pau Amarelo".



A) Qual o nome do escritor mencionado no texto?

- () Ziraldo () Monteiro Lobato () Ruth Rocha

B) Qual o livro mais conhecido de Monteiro Lobato?

- () Folclore () Meio ambiente () Sítio do Picapau Amarelo

C) Você conhece algum personagem do Sítio do Pica-pau Amarelo? Escreva o nome dele.

2- Viaje pelo Sítio do Pica-pau Amarelo e escreva na cruzadinha abaixo, o nome dos mais belos personagens criados por Monteiro Lobato.

1

2

3

4

5

6

7

3- Escreva os nomes dos personagens que você encontrou na cruzadinha.

4- Desembaralhe as sílabas, descubra as palavras e escreva abaixo:



VIS	DE	CON
-----	----	-----

--	--	--

--

QUE OUTROS PERSONAGENS VOCÊ CONHECE?



BI	CÓ	RA
----	----	----

--	--	--

--



NHO	PE	DRI
-----	----	-----

--	--	--

--

5- Acróstico. Escreva palavras que iniciem com as letras do nome da boneca Emília.

E _____

M _____

I _____

L _____

I _____

A _____



ORIENTAÇÃO AOS RESPONSÁVEIS

Esta atividade deverá ser realizada de acordo com os pontos abaixo:

- 1- Escrever as quantidades de cada brinquedo que Emília e Narizinho têm;
- 2- Circular a personagem que tem mais brinquedos;
- 3- Observar o gráfico e responder o que se pede;
- 4- Resolver os probleminhas.

.....
1- Emília e Narizinho estão fazendo coleção de brinquedos. Indique quantas petecas e bonecas as duas têm juntas.

Emília's collection: 3 petecas, 3 bonecas.

Narizinho's collection: 3 petecas, 3 bonecas.

PETECAS

BONECAS

2- Circule a personagem que tem mais brinquedos em sua coleção.



3- A professora fez uma pesquisa para saber qual personagem do sítio preferido da criançada. Veja o gráfico com o resultado da pesquisa.

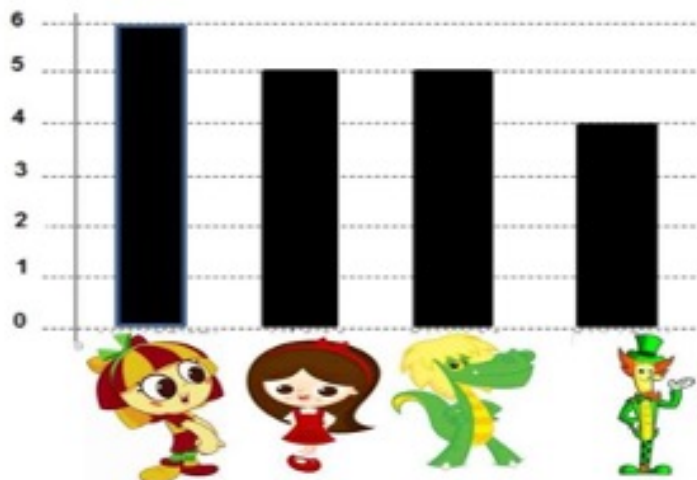

A) Marque o quadrinho que mostra o personagem preferido pela criançada.



4- Resolva os problemas.

A) Dona Benta tem 60 anos e tio Barnabé 80 anos. Qual a diferença de idade entre eles?



B) Tia Nastácia foi à feira e comprou 16 maçãs, 19 peras e 20 laranjas. Quantas frutas ela comprou?

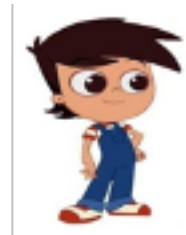

C) Pedrinho tinha 30 reais para comprar brinquedos. Quando chegou à loja ele se deparou com os seguintes valores:

- Bola: 17 reais;
- Carrinho 19 reais;
- Estilingue: 18 reais.



Quais brinquedos ele pode comprar com 30 reais?



Quantos reais irão faltar para ele comprar a bola e o estilingue?



ORIENTAÇÃO AOS RESPONSÁVEIS

Esta atividade deverá ser realizada de acordo com os pontos abaixo:

- 1- Fazer uma leitura do texto da página 12 do livro didático de ciências;
 - 2- Responder as atividades das páginas 13 e 14 do livro didático de ciências. Nas Atividades dessas páginas os alunos irão descrever as características dos animais.
-



ORIENTAÇÃO AOS RESPONSÁVEIS

Esta atividade deverá ser realizada de acordo com os pontos abaixo:

- 1- Fazer a leitura do texto;
- 2- Imaginar como é o Sítio e representar por meio de desenho;
- 3- Responder qual o nome do lugar onde você mora e qual sua localização;
- 4- Escrever o que mais gosta do lugar onde mora;
- 5- Imaginar que encontrou o pózinho que o Visconde de Sabugosa fabricou e acabou descobrindo um mundo incrível. Escrever um pouco sobre este lugar que você imaginou em seguida fazer o desenho.

.....

1- Leia o texto.

O Sítio do Pica-pau Amarelo

O Sítio do Pica-pau Amarelo fica longe das cidades grandes e da poluição. Lá, as pessoas vivem aventuras fantásticas. Dona Benta, uma velhinha simpática, gosta de contar fabulosas histórias e brincar com seus netos Pedrinho e Narizinho. O menino adora aventuras e caçadas. A menina gosta muito de ouvir histórias.

No sítio, existe uma boneca de pano, muito curiosa, travessa e tagarela que se chama Emília. Ela vive correndo e gritando para lá e para cá. A boneca foi criada pela tia Nastácia, a cozinheira do sítio. Ela é uma senhora muito religiosa e adora contar histórias folclóricas.

Neste sítio, tudo é possível: animais falam, como o porco Marquês de Rabicó; sabugo de milho é cientista, como Visconde de Sabugosa, que fabrica um pózinho mágico de pirlimpimpim, para as pessoas descobrirem mundos incríveis.

Monteiro Lobato

2- Imagine como é este lugar e represente-o por meio de desenho.

3- Qual nome do lugar onde você mora? Esse lugar fica no campo ou na cidade?

4- Escreva o que você mais gosta do lugar onde mora.

5- Imagine que você encontrou o pózinho que o Visconde de Sabugosa fabricou e acabou descobrindo um mundo incrível. Escreva um pouco sobre este lugar que você imaginou, em seguida faça o desenho.

ORIENTAÇÃO AOS RESPONSÁVEIS

Esta atividade deverá ser realizada de acordo com os pontos abaixo:

- 1- Fazer a leitura do texto da página 32 do livro didático de Língua Portuguesa;
- 2- Roda de conversa sobre a autora Ney Ribeiro, página 33 do livro didático;
- 3- Responder as atividades das páginas 33, 34 e 35 do livro didático de língua Portuguesa.

.....



Ler é desvendar mundos desconhecidos!

Simone Helen Drummond Ischkanian





PREFEITURA DE
GUAMARÉ
TRABALHANDO POR VOCÊ

SECRETARIA DE
EDUCAÇÃO

Responsáveis pela elaboração das atividades

.....
Ana Grace Fernandes Medeiros Silva

Francisca Salinésia dos Santos Silva Martins

Iza de Melo Barbosa Rocha

Jadna Marisa Silva de Souza

João Maria Oliveira de Souza

Kátia Batista da Silva Félix

Kleemier Miranda Luz

Maria das Graças Câmara de Almeida

Maria dos Navegantes da Silva Evangelista

Maria Goretti Silva de Medeiros

Micarla Brás Sabino Vale

Miriam Braz Sabino de Souza

Vanusa Bezerra da Silva Ferreira

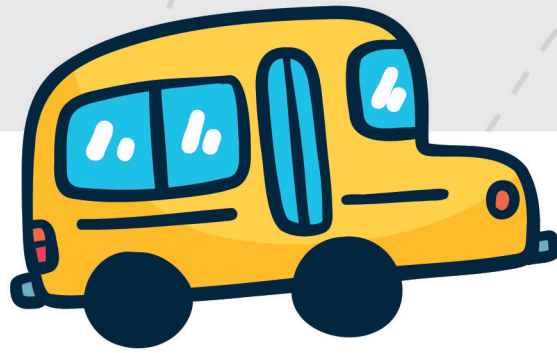

PREFEITURA DE
GUAMARÉ

SECRETARIA DE
EDUCAÇÃO

