

N2

EDUCAÇÃO INFANTIL | CRECHE NÍVEL 2

Turma:

Escola:

Aluno:

CADERNO DE
ATIVIDADES
REMOTAS

SEMANA

25

Educação Infantil

O Coronavírus não é
o nosso único inimigo.

#CombataOMosquito



PREFEITURA DE
GUAMARÉ
TRABALHANDO POR VOCE

SECRETARIA DE
EDUCAÇÃO





ESCOLA: _____
TURMA: **CRECHE - NÍVEL II** TURNO: _____
PROFESSOR(A): _____
ALUNO(A): _____ DATA: ___/___/2020

ORIENTAÇÃO AOS PAIS

OLÁ FAMÍLIA,

- PEÇA PARA A CRIANÇA OBSERVAR SEU PRÓPRIO CORPO E CONTE QUANTOS ÓRGÃOS DOS SENTIDOS ELA TEM. DEPOIS REGISTRE O NUMERAL NO QUADRO AO LADO. 1- 2

SE POSSÍVEL FAÇA OS REGISTROS DAS ATIVIDADES E ENVIE PARA A PROFESSORA!

- QUANTOS VOCÊ TEM? **1 OU 2.**





ESCOLA: _____
TURMA: **CRECHE - NÍVEL II** TURNO: _____
PROFESSOR(A): _____
ALUNO(A): _____ DATA: ___ / ___ / 2020

ORIENTAÇÃO AOS PAIS

OLÁ FAMÍLIA, AJUDE A CRIANÇA A ESCREVER AS VOGAIS QUE ESTÃO FALTANDO NAS PALAVRAS ABAIXO. **A - E - I - O - U.**

SE POSSÍVEL FAÇA OS REGISTROS DAS ATIVIDADES E ENVIE PARA A PROFESSORA!



O L H



O R L H



N R Z



B C



M



ESCOLA: _____
TURMA: **CRECHE - NÍVEL II** TURNO: _____
PROFESSOR(A): _____
ALUNO(A): _____ DATA: ___/___/2020

ORIENTAÇÃO AOS PAIS

OLÁ FAMÍLIA, PEÇA PARA A CRIANÇA RECORTAR E COLAR DA FOLHA EM ANEXO PARTES DO CORPO QUE CORRESPONDEM AS IMAGENS DO BONECO.

SE POSSÍVEL FAÇA OS REGISTROS DAS ATIVIDADES E ENVIE PARA A PROFESSORA!

RECORTE E COLE DENTRO DE CADA CIRCULO.

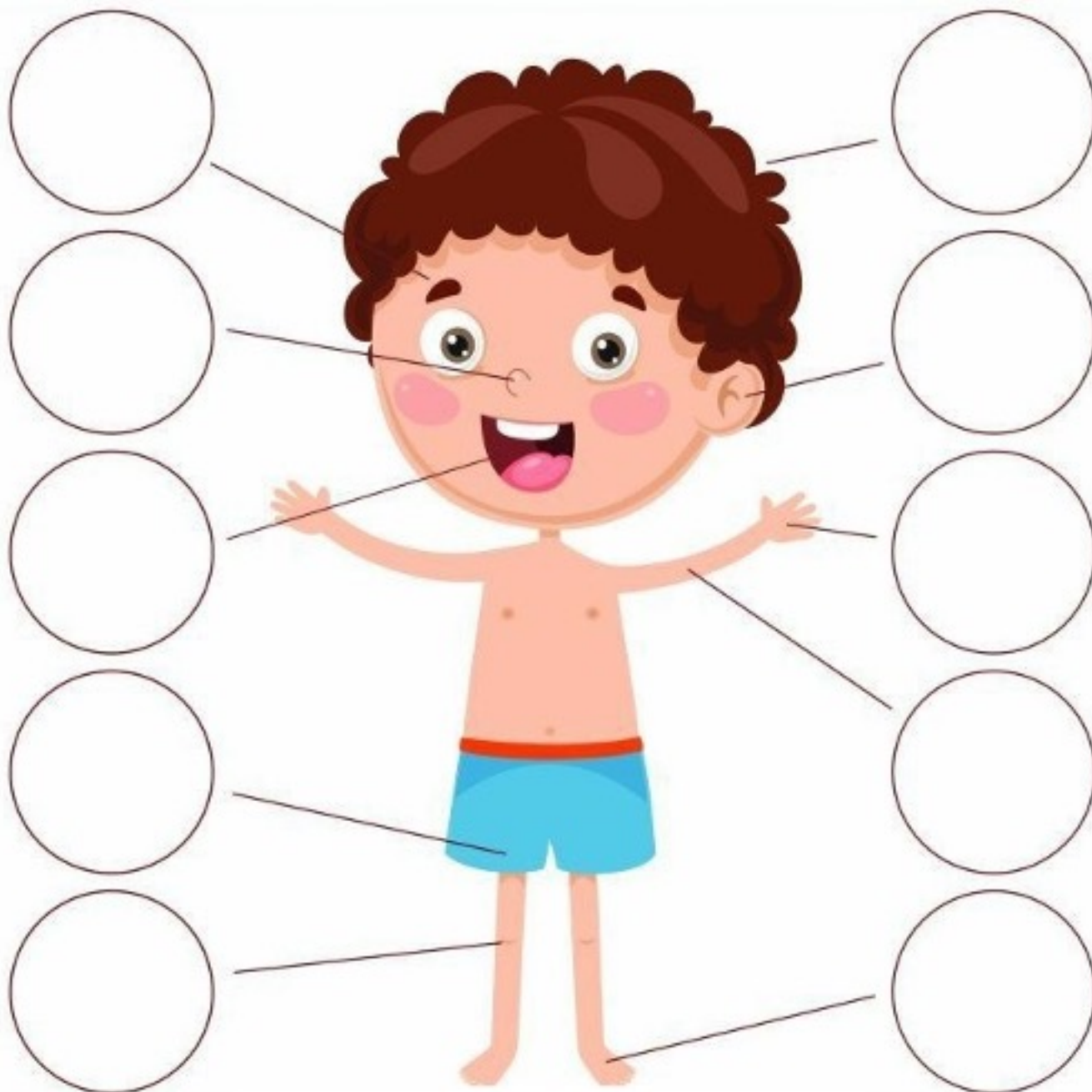

ANEXO

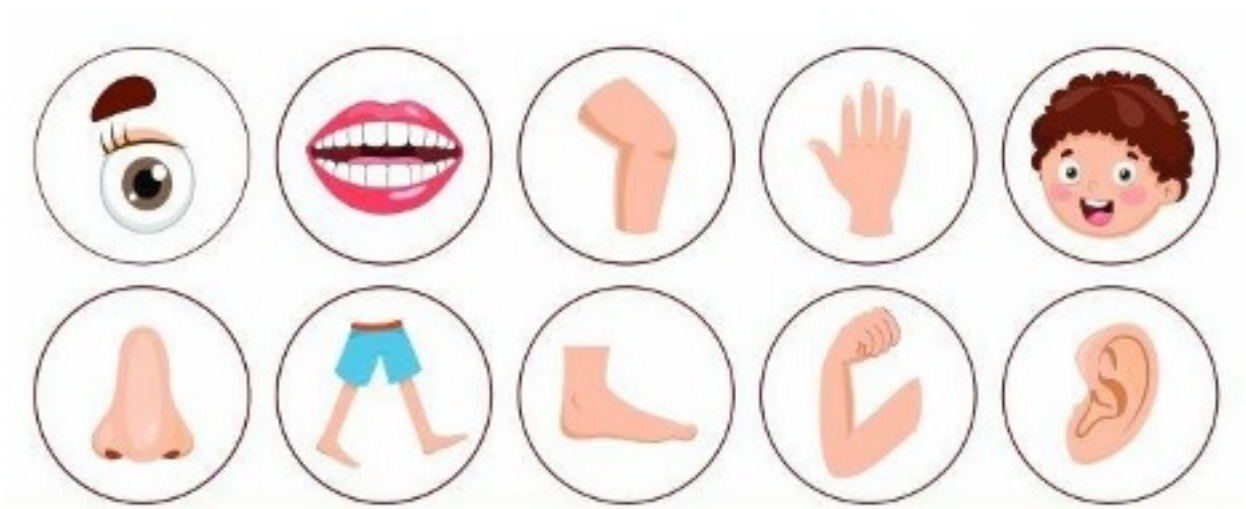



ESCOLA: _____
TURMA: **CRECHE - NÍVEL II** TURNO: _____
PROFESSOR(A): _____
ALUNO(A): _____ DATA: __ / __ /2020

ORIENTAÇÃO AOS PAIS

OLÁ PAIS, AJUDE A CRIANÇA A COMPLETAR O CORPO DE LUÍZA COM A PARTES QUE ESTÃO FALTANDO. OBSERVE O MODELO QUE ESTÁ NO CENTRO DAS IMAGENS.

SE POSSÍVEL FAÇA OS REGISTROS DAS ATIVIDADES E ENVIE PARA A PROFESSORA!





ESCOLA: _____
TURMA: **CRECHE - NÍVEL II** TURNO: _____
PROFESSOR(A): _____
ALUNO(A): _____ DATA: __/__/2020

ORIENTAÇÃO AOS PAIS

OLÁ FAMÍLIA, PEÇA PARA A CRIANÇA OBSERVAR SEU PRÓPRIO CORPO. EM SEGUIDA DESENHA-LO NO QUADRADO ABAIXO.

SE POSSÍVEL FAÇA OS REGISTROS DAS ATIVIDADES E ENVIE PARA A PROFESSORA!

DESENHE O SEU CORPO:

MEU CORPO É ASSIM:

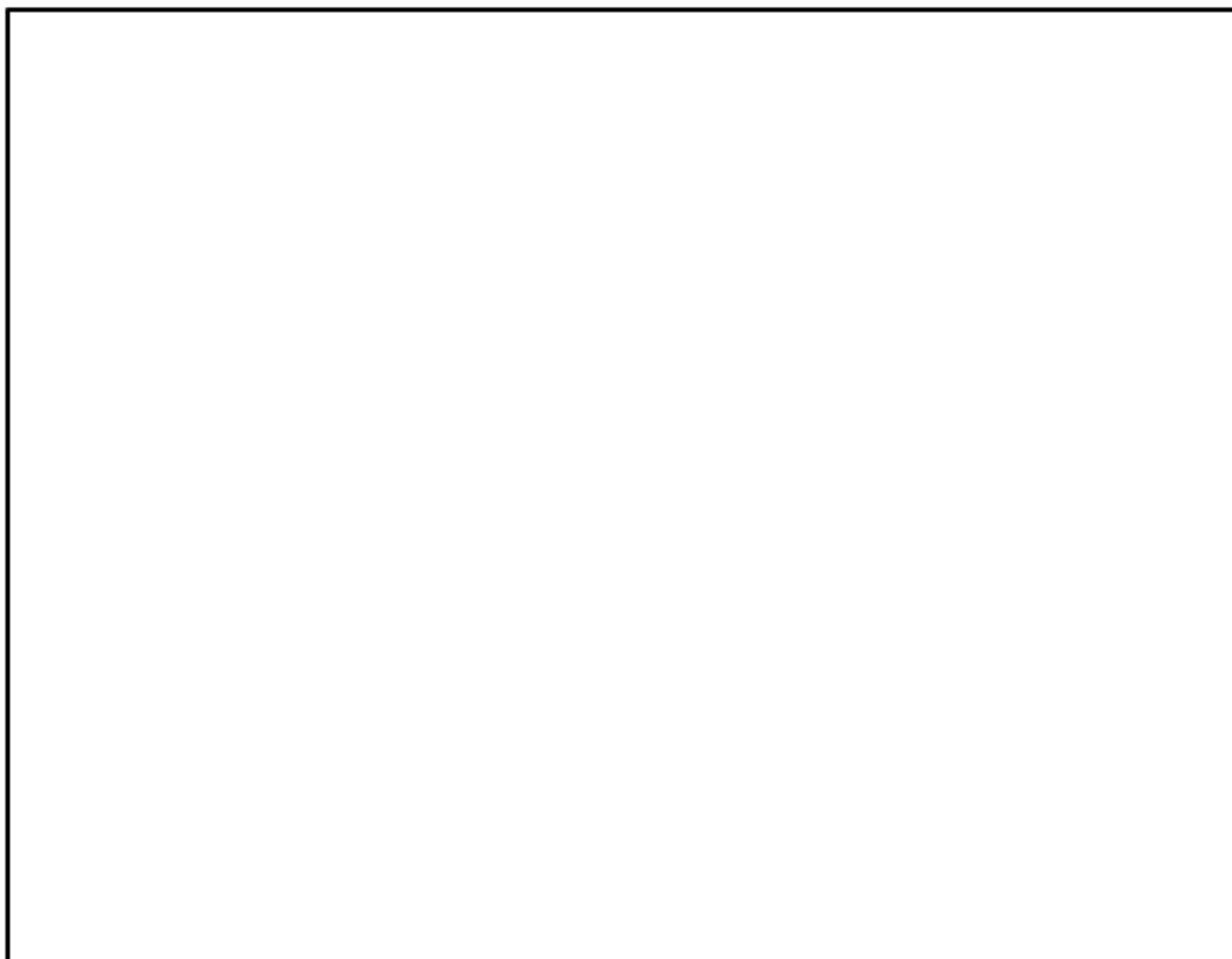



PREFEITURA DE
GUAMARÉ
TRABALHANDO POR VOCÊ

SECRETARIA DE
EDUCAÇÃO

Responsáveis pela elaboração das atividades

.....

Francisca Francinete Bezerra

Maria Lúcia da Silva Rodrigues

Gildene da Silva Brazão

Maria Miriam Grilo da Silva

Micarla de Melo Souza Miranda

**OBRIGADA FAMÍLIA
POR ESTARMOS
JUNTOS MAIS UMA
SEMANA.**



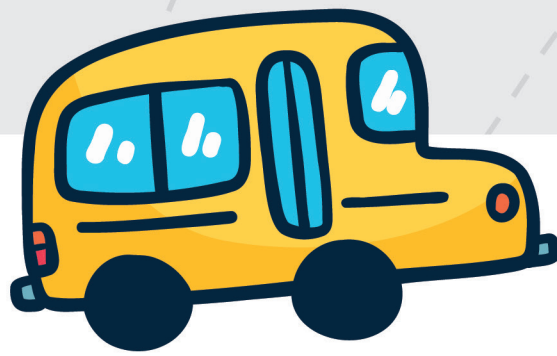

PREFEITURA DE
GUAMARÉ

SECRETARIA DE
EDUCAÇÃO

