

N2

EDUCAÇÃO INFANTIL | CRECHE NÍVEL 2

Turma:

Escola:

Aluno:

CADERNO DE ATIVIDADES REMOTAS

SEMANA

21

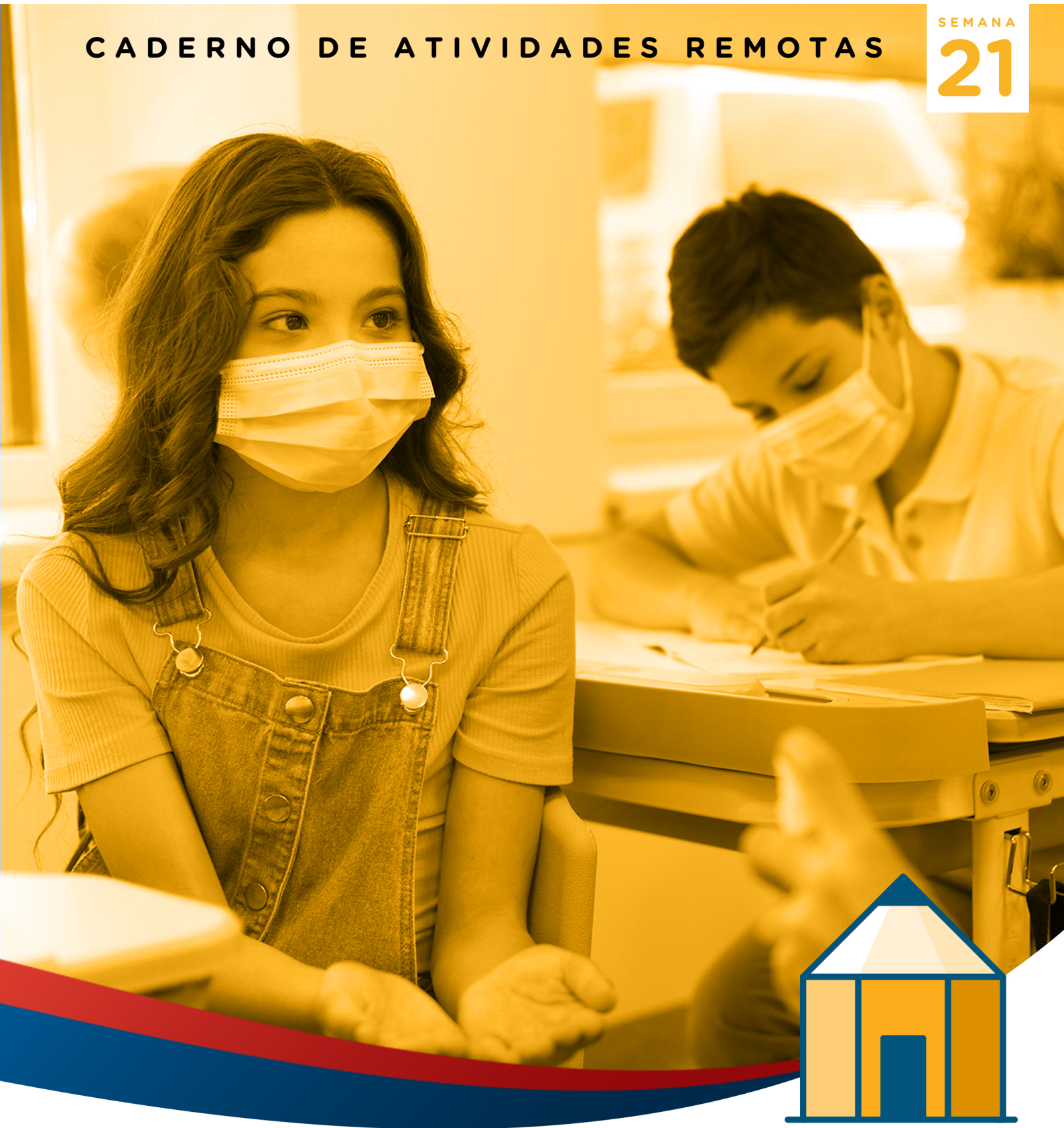

ESCOLA
em casa



PREFEITURA DE
GUAMARÉ
TRABALHANDO POR VOCÊ

SECRETARIA DE
EDUCAÇÃO



ESCOLA: _____
TURMA: **CRECHE - NÍVEL II** TURNO: _____
PROFESSOR(A): _____
ALUNO(A): _____ DATA: __/__/2020

ORIENTAÇÃO AOS PAIS

OLÁ FAMÍLIA,

- FAÇA UM BELO COLORIDO NAS VOGAIS (A, I) DA PALAVRA FAMÍLIA. EM SEGUIDA, ESCREVA DENTRO DOS QUADROS ABAIXO.

SE POSSÍVEL FAÇA OS REGISTROS DAS ATIVIDADES E ENVIE PARA A PROFESSORA!

FAMÍLIA

- ESCREVA AQUI:

--	--



ESCOLA: _____
TURMA: CRECHE - NÍVEL II **TURNO:** _____
PROFESSOR(A): _____
ALUNO(A): _____ **DATA:** __ / __ /2020

ORIENTAÇÃO AOS PAIS

OLÁ FAMÍLIA,

- MAGALI ESTÁ ANSIOSA PARA CONHECER SUA FAMÍLIA, REPRESENTE ATRAVÉS DE DESENHO. DEPOIS REGISTRE QUANTAS PESSOAS TEM A SUA FAMÍLIA.

SE POSSÍVEL FAÇA OS REGISTROS DAS ATIVIDADES E ENVIE PARA A PROFESSORA!

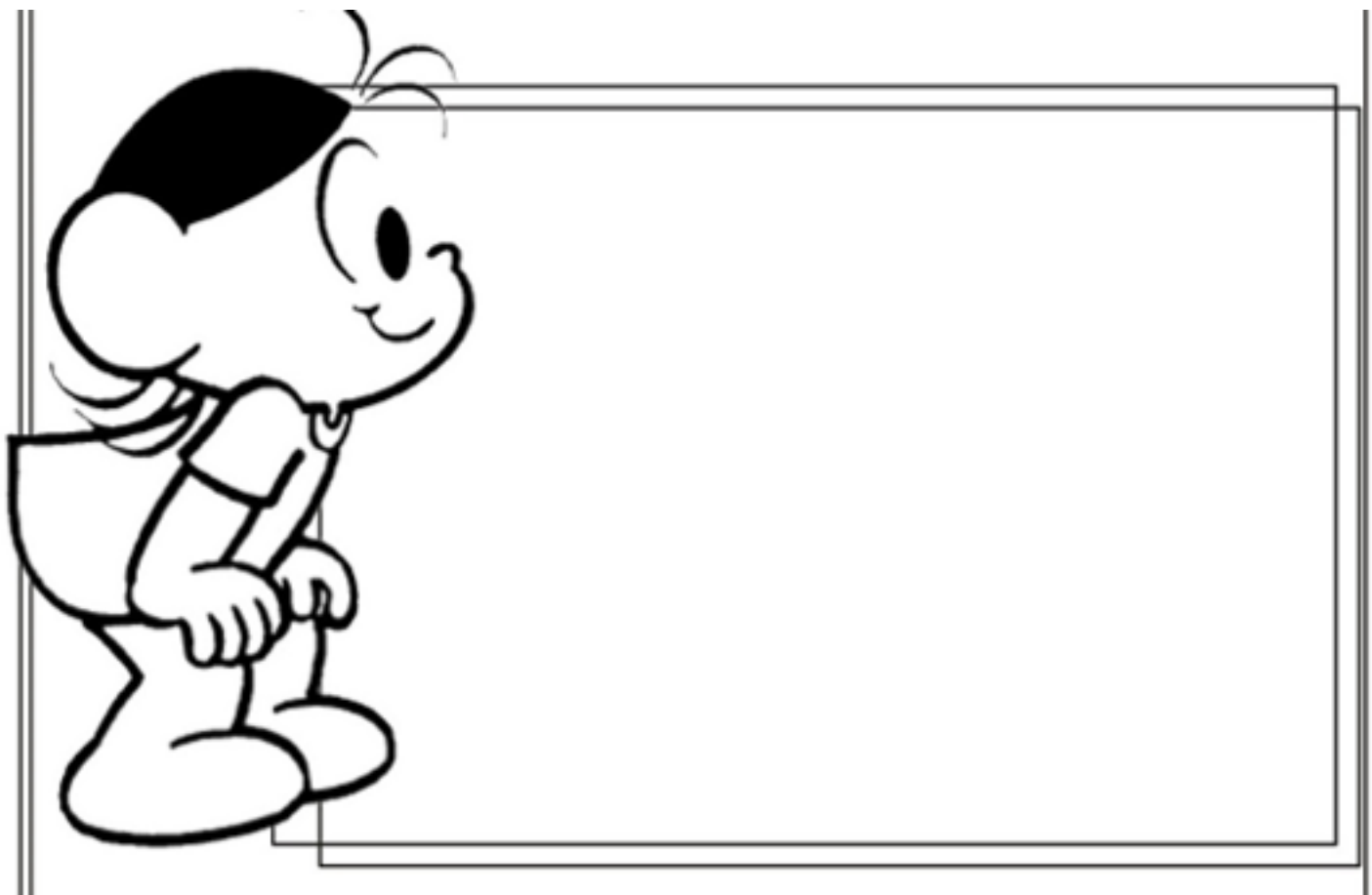

- REGISTRE QUANTAS PESSOAS TEM A SUA FAMÍLIA:





ESCOLA: _____
TURMA: **CRECHE - NÍVEL II** TURNO: _____
PROFESSOR(A): _____
ALUNO(A): _____ DATA: ___/___/2020

ORIENTAÇÃO AOS PAIS

OLÁ FAMÍLIA,
PEÇA PARA UM ADULTO LER O POEMA. EM SEGUIDA, CIRCULE NO POEMA A PALAVRA FAMÍLIA E LOGO APÓS, COLE A LETRA F RECORTADA DE QUALQUER MATERIAL IMPRESSO (LIVROS, REVISTAS, ETC.). DEPOIS FAÇA UM BELO COLORIDO NO DESENHO.

SE POSSÍVEL FAÇA OS REGISTROS DAS ATIVIDADES E ENVIE PARA A PROFESSORA!

MINHA FAMÍLIA

TENHO UMA FAMÍLIA
QUE É MESMO GENIAL
CARREGO NO CORAÇÃO
ESTE AMOR ESPECIAL!

ISABEL CRISTINA S. SOARES





ESCOLA: _____
TURMA: CRECHE - NÍVEL II **TURNO:** _____
PROFESSOR(A): _____
ALUNO(A): _____ **DATA:** __ / __ /2020

ORIENTAÇÃO AOS PAIS

OLÁ FAMÍLIA,
- OBSERVE AS CENAS E PINTE AS QUE MAIS VOCÊ GOSTA DE FAZER COM SUA FAMÍLIA.

SE POSSÍVEL FAÇA OS REGISTROS DAS ATIVIDADES E ENVIE PARA A PROFESSORA!

01 - DÊ UM BONITO COLORIDO NA IMAGEM ABAIXO E FAÇA A LEITURA DA POESIA.

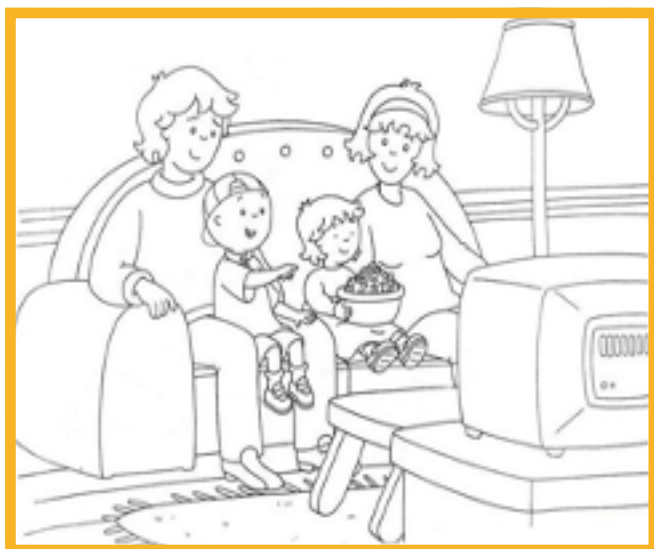



ESCOLA: _____
TURMA: **CRECHE - NÍVEL II** TURNO: _____
PROFESSOR(A): _____
ALUNO(A): _____ DATA: __/__/2020

ORIENTAÇÃO AOS PAIS

OLÁ FAMÍLIA,

- VAMOS DEIXAR MAIS BELA A ARVORÉ COM A SUA FAMÍLIA, RECORTE E COLE DE REVISTAS OU LIVROS GRAVURAS QUE A REPRESENTEM AS PESSOAS QUE MORAM COM VOCÊ.

SE POSSÍVEL FAÇA OS REGISTROS DAS ATIVIDADES E ENVIE PARA A PROFESSORA!

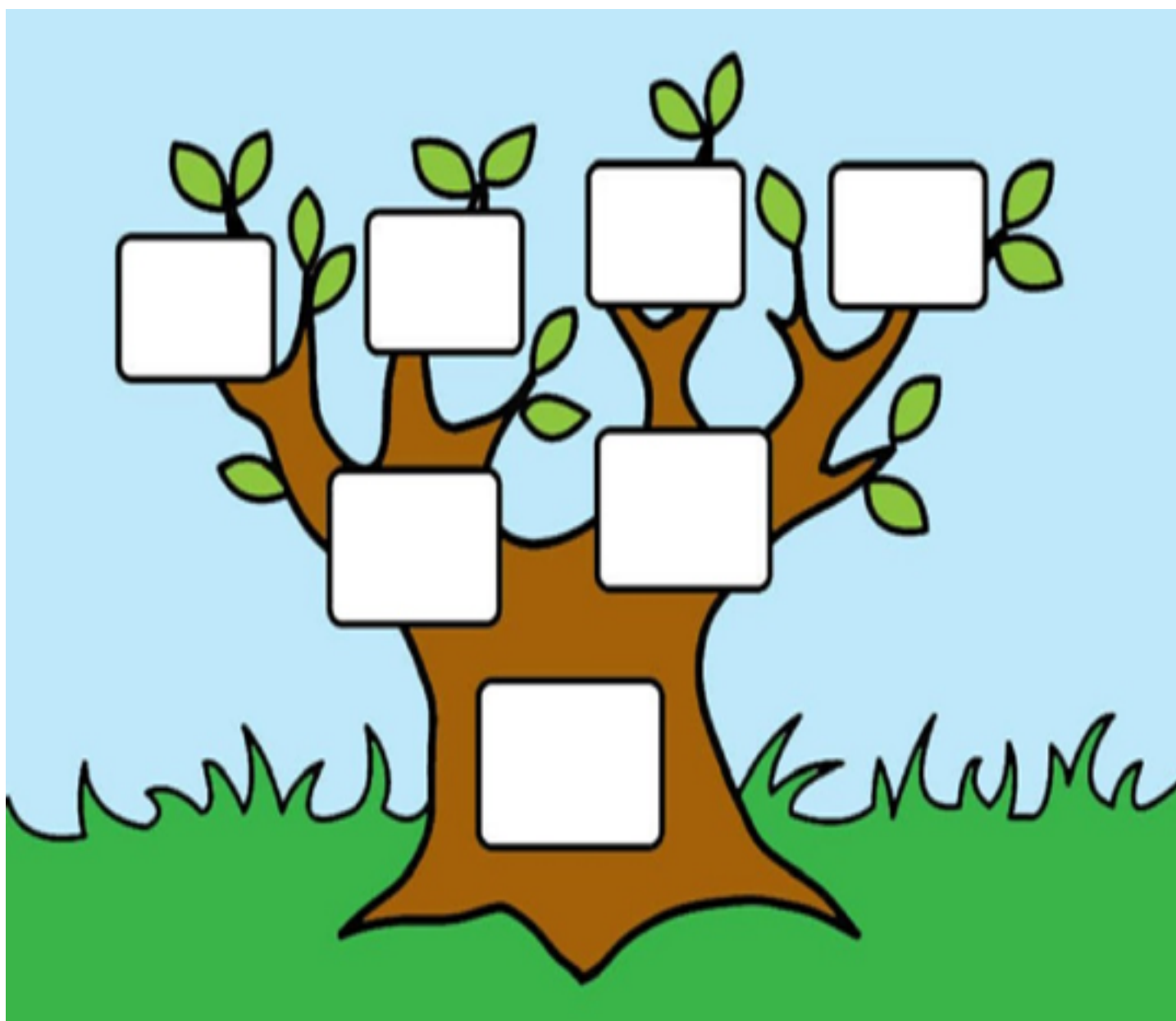



PREFEITURA DE
GUAMARÉ
TRABALHANDO POR VOCÊ

SECRETARIA DE
EDUCAÇÃO

Responsáveis pela elaboração das atividades

.....

Francisca Francinete Bezerra

Maria Lúcia da Silva Rodrigues

Gildene da Silva Brazão

Maria Miriam Grilo da Silva

Micarla de Melo Souza Miranda

FAMÍLIA E ESCOLA UNIÃO QUE FAZ A DIFERENÇA!



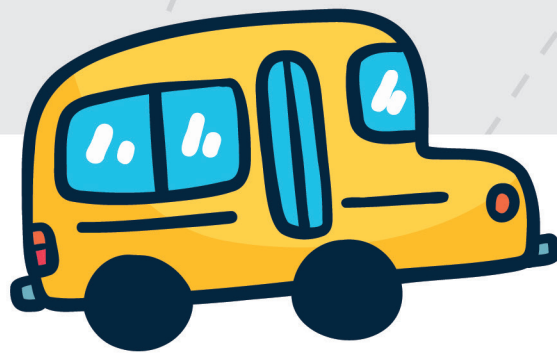

PREFEITURA DE
GUAMARÉ

SECRETARIA DE
EDUCAÇÃO

