

P2

EDUCAÇÃO INFANTIL | PRÉ-ESCOLA 2

Turma: \_\_\_\_\_

Escola: \_\_\_\_\_

Aluno: \_\_\_\_\_

CADERNO DE ATIVIDADES REMOTAS

# Educação Infantil

Semana 17



## Dia da Família

08 de dezembro

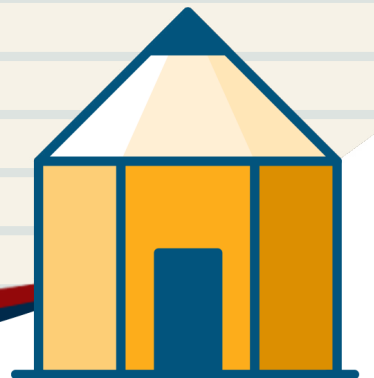

ESCOLA  
em casa



PREFEITURA DE  
**GUAMARÉ**  
TRABALHANDO POR VOCÊ

SECRETARIA DE  
**EDUCAÇÃO**



## VOCÊ SABIA?

Que o natal é uma época do ano muito especial. Para as crianças são dias mágicos é para os adultos são momentos de recordações e de recuperar o espírito infantil que está escondido o resto do ano. Os contos, histórias, sonhar com os dias mágicos de natal cheios de presentes e de momentos especiais junto à família.





**ESCOLA:** \_\_\_\_\_  
**TURMA: PRÉ-ESCOLA - PRÉ II TURNO:** \_\_\_\_\_  
**PROFESSOR(A):** \_\_\_\_\_  
**ALUNO(A):** \_\_\_\_\_ **DATA:** \_\_ / \_\_ /2020

## ORIENTAÇÃO AOS PAIS

OLÁ, FAMÍLIA!

NESTA ATIVIDADE A CRIANÇA IRÁ DESENVOLVER A COORDENAÇÃO MOTORA FINA. COM A ORIENTAÇÃO DE UM ADULTO ELA IRÁ DÁ UM BONITO COLORIDO NO PAPAÍ NOEL, VAMOS CANTAR A MÚSICA NATALINA.

**SE POSSÍVEL FAÇA OS REGISTROS DAS ATIVIDADES E ENVIE PARA A PROFESSORA!**

1) DÊ UM BONITO COLORIDO NO PAPAÍ NOEL E VAMOS CANTAR A MÚSICA NATALINA

## BATE O SINO

BATE O SINO PEQUENINO  
SINO DE BELÉM  
JÁ NASCEU DEUS MENINO  
PARA O NOSSO BEM.

PAZ NA TERRA, PEDE O SINO  
ALEGRE A CANTAR  
ABENÇOE DEUS MENINO  
ESTE NOSSO LAR.

HOJE A NOITE É BELA  
VAMOS À CAPELA  
SOB A LUZ DA VELA  
FELIZES A REZAR.

AO SOAR O SINO  
SINO PEQUENINO  
VAI O DEUS MENINO  
NOS ABENÇOAR.

BATE O SINO PEQUENINO  
SINO DE BELÉM  
JÁ NASCEU O DEUS MENINO  
PARA O NOSSO BEM  
PAZ NA TERRA, PEDE O SINO  
ALEGRE A CANTAR  
ABENÇOE DEUS MENINO  
ESTE NOSSO LAR.







**ESCOLA:** \_\_\_\_\_  
**TURMA: PRÉ-ESCOLA - PRÉ II TURNO:** \_\_\_\_\_  
**PROFESSOR(A):** \_\_\_\_\_  
**ALUNO(A):** \_\_\_\_\_ **DATA:** \_\_/\_\_/2020

## ORIENTAÇÃO AOS PAIS

QUERIDA FAMÍLIA!

NESTA ATIVIDADE A CRIANÇA IRÁ DESENVOLVER A COORDENAÇÃO MOTORA FINA. A MESMA FARÁ UM BONITO COLORIDO NA FIGURA, LOGO ABAIXO COMPLETARÁ COM O QUE SE PEDE.

**SE POSSÍVEL FAÇA OS REGISTROS DAS ATIVIDADES E ENVIE PARA A PROFESSORA!**

**1) DEIXE BEM COLORIDA A CENA DO NASCIMENTO DE JESUS.**



**2) OBSERVE A IMAGEM ACIMA E RESPONDA COM O NUMERAL CORRESPONDENTE AO QUE SE PEDE:**

A) QUANTAS PESSOAS

B) QUANTOS ANIMAIS

C) QUANTOS BEBÊS

D) QUANTAS ESTRELAS





ESCOLA: \_\_\_\_\_  
TURMA: **PRÉ-ESCOLA - PRÉ II** TURNO: \_\_\_\_\_  
PROFESSOR(A): \_\_\_\_\_  
ALUNO(A): \_\_\_\_\_ DATA: \_\_\_/\_\_\_/2020

## ORIENTAÇÃO

QUERIDA FAMÍLIA!  
NESTA ATIVIDADE A CRIANÇA IRÁ DESENVOLVER A COORDENAÇÃO MOTORA FINA E A ESCRITA. A CRIANÇA IRÁ COMPLETAR O QUADRO ABAIXO COM AS LETRAS QUE ESTÃO FALTANDO.

**SE POSSÍVEL FAÇA OS REGISTROS DAS ATIVIDADES E ENVIE PARA A PROFESSORA!**

**1) COMPLETE COM AS LETRAS QUE ESTÃO FALTANDO NOS QUADRADOS ABAIXO.**



N	A	T	A	L
	A		A	L
N		T		L







ESCOLA: \_\_\_\_\_  
TURMA: **PRÉ-ESCOLA - PRÉ II** TURNO: \_\_\_\_\_  
PROFESSOR(A): \_\_\_\_\_  
ALUNO(A): \_\_\_\_\_ DATA: \_\_/\_\_/2020

## ORIENTAÇÃO AOS PAIS

OLÁ FAMÍLIA!

NESTA ATIVIDADE A CRIANÇA IRÁ DESENVOLVER A COORDENAÇÃO MOTORA FINA E A ESCRITA. O RESPONSÁVEL IRÁ LER O TEXTO PARA A CRIANÇA COPIAR A PALAVRA SINO NO ESPAÇO ABAIXO.

**SE POSSÍVEL FAÇA OS REGISTROS DAS ATIVIDADES E ENVIE PARA A PROFESSORA!**

**1) COPIE A PALAVRA SINO NO ESPAÇO ABAIXO.**

**BATE O SINO PEQUENINO  
SINO DE BELÉM  
JÁ NASCEU DEUS MENINO  
PARA O NOSSO BEM.**



# SINO







ESCOLA: \_\_\_\_\_  
TURMA: **PRÉ-ESCOLA - PRÉ II** TURNO: \_\_\_\_\_  
PROFESSOR(A): \_\_\_\_\_  
ALUNO(A): \_\_\_\_\_ DATA: \_\_/\_\_/2020

## ORIENTAÇÃO AOS PAIS

OLÁ, FAMÍLIA!

NESTA ATIVIDADE A CRIANÇA IRÁ DESENVOLVER A COORDENAÇÃO MOTORA FINA. COM SUA AJUDA ELA VAI RECORTAR E COLAR DENTRO DA CAIXA DE PRESENTES O QUÊ ELA GOSTARIA DE GANHAR NO NATAL.

**SE POSSÍVEL FAÇA OS REGISTROS DAS ATIVIDADES E ENVIE PARA A PROFESSORA!**

**1) RECORTE E COLE NA CAIXA DE PESENTES O QUÊ VOCÊ GOSTARIA DE GANHAR NO NATAL.**





PREFEITURA DE  
**GUAMARÉ**  
TRABALHANDO POR VOCÊ

SECRETARIA DE  
**EDUCAÇÃO**

### **Responsáveis pela elaboração das atividades**

.....

Anailde Varela da Silva

Eliana Bezerra da Silva

Francisca Zeneide Victor da Silva

Geruzia Gomes de Miranda

Julia Maria Silva de Barros

Marcia Aparecida da Silva O. Julião

Maria Cleide Silva dos Santos

Maria da Glória Queiroz Souza

Maria dos Navegantes Ferreira da Silva Maia

Nilza Tavares de Figueiredo

Noélia Tibúrcio de Melo

Regina Maria Araújo Vigário



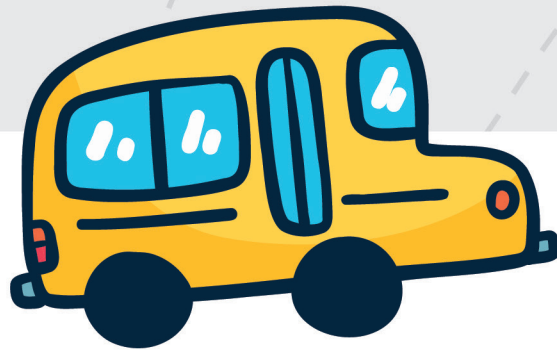

PREFEITURA DE  
**GUAMARÉ**

SECRETARIA DE  
**EDUCAÇÃO**

