

Educação
especial

*Este Caderno de Atividades foi
especialmente criado para*
João Vitor



PREFEITURA DE
GUAMARÉ
TRABALHANDO POR VOCÊ

SECRETARIA DE
EDUCAÇÃO



ESCOLA
em casa

DESENVOLVIMENTO:

NESTA ATIVIDADE VOCÊ IRÁ PINTAR AS PENAS DO PAVÃO DE ACORDO COM A LEGENDA ABAIXO, CAPRICHE NA PINTURA!

VAMOS LER O ENUNCIADO ABAIXO E FAZER O QUE SE PEDE!

1. OBSERVE A FIGURA E PINTE AS PENAS DO PAVÃO SEGUINDO AS CORES INDICADAS NA LEGENDA:

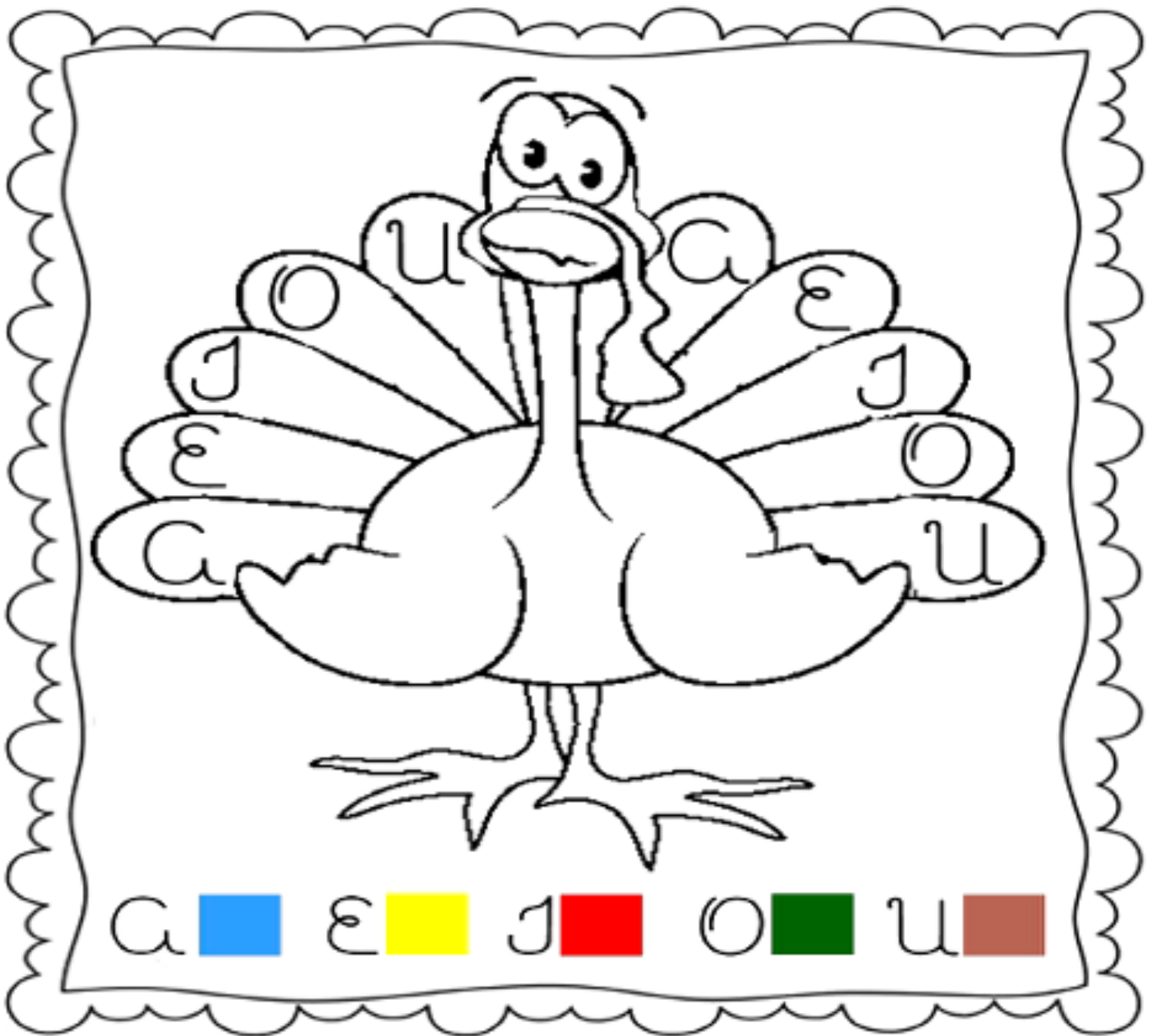

DESENVOLVIMENTO:

NESTA ATIVIDADE VOCÊ IRÁ COMPLETAR A CRUZADINHA COM O NOME DAS COISAS QUE FORMAM O MEIO AMBIENTE. EM SEGUIDA COMPLETE AS FRASES CORRETAMENTE COM AS PALAVRAS DO RETÂNGULO ABAIXO:

VAMOS LÁ, MUITA ATENÇÃO!

**AS PLANTAS, A ÁGUA, O SOL, O SOLO, O AR E OS ANIMAIS
TUDO QUE ESTÁ AO NOSSO REDOR FORMA O MEIO AMBIENTE.**

1- Complete a cruzadinha com o que encontramos no Meio Ambiente.

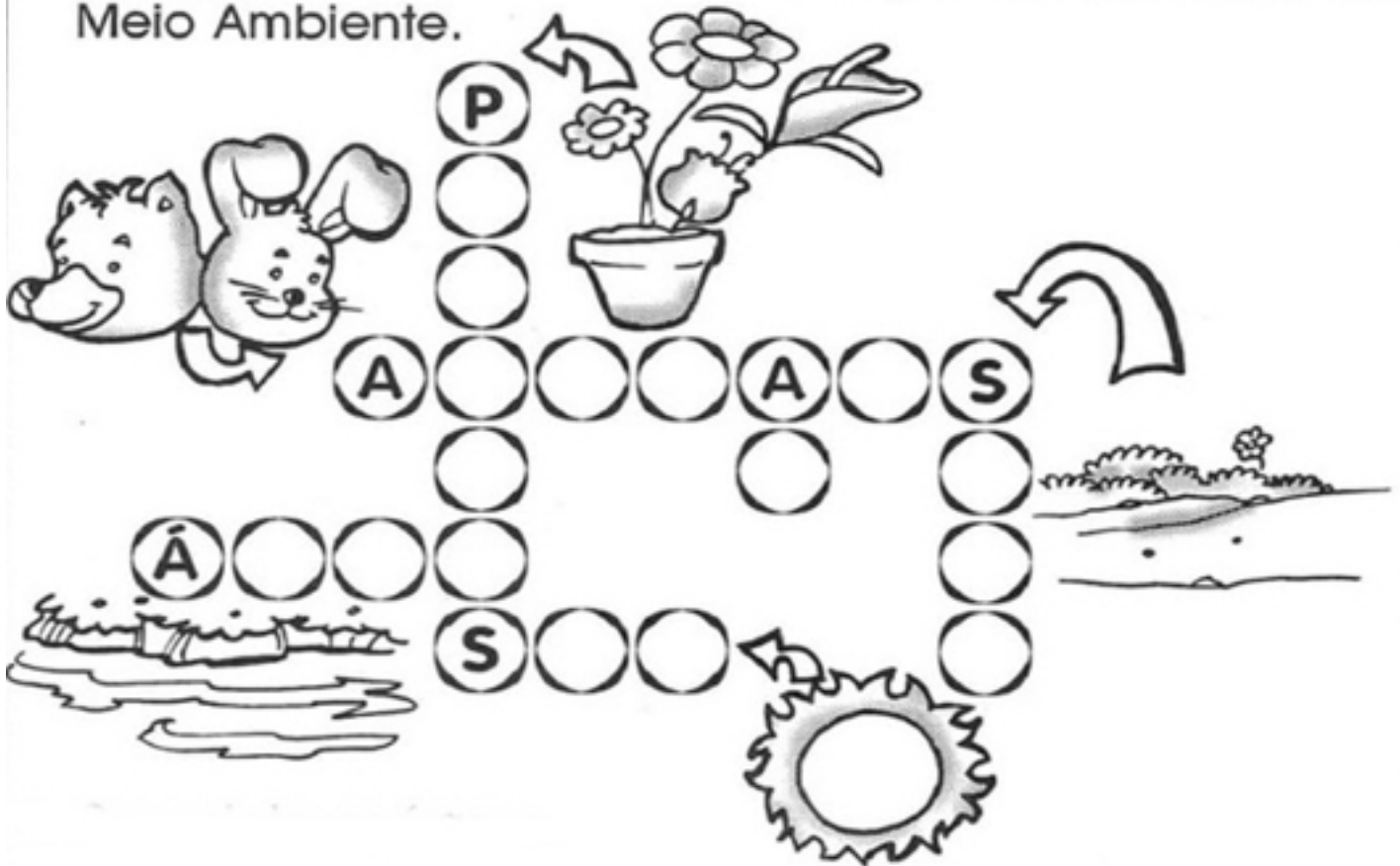

RESPOSTAS DA CRUZADINHA:

PLANTAS - ÁGUA - ANIMAIS - SOL - SOLO

**- COMPLETE CADA FRASE COM UMA DAS PALAVRAS DO
RETÂNGULO ABAIXO:**

A) AS _____ VOAM QUANDO O _____ ESTÁ
EM MOVIMENTO

B) _____ MOLHA O SOLO E AS _____
FICAM VERDES E BONITAS.

RESPOSTAS DAS FRASES:

PIPAS - AR

CHUVA - PLANTAS

DESENVOLVIMENTO:

NESTA ATIVIDADE VAMOS LÊ O TEXTO ABAIXO
E FAZER O QUE SE PEDE.

VAMOS CUIDAR DO MEIO AMBIENTE RECICLANDO O LIXO!

NESTE PERÍODO DE PANDEMIA DEVEMOS TER MUITO CUIDADO AO DESCARTAR O LIXO, PARA EVITAR CONTAMINAÇÃO COM O NOVO CORONAVÍRUS, PRINCIPALMENTE COM DESCARTE DE MÁSCARAS DESCARTÁVEIS, DO LIXO DAS CASAS DE PESSOAS QUE CONTRAÍRAM A DOENÇA, COMO TAMBÉM OS RESÍDUOS PRODUZIDOS NOS HOSPITAIS. TODO O LIXO DEVE SER COLOCADO EM DUAS SACOLAS E TEREM O DESTINO PARA A COLETA ADEQUEDAMENTE.

1- VAMOS LER OS RETÂNGULOS DAS IMAGENS ABAIXO E LIGAR PARA OS QUADROS DO CENTRO, DIZENDO O QUE ESTÁ CERTO E O QUE ESTÁ ERRADO EM RELAÇÃO AO CUIDADO COM A COLETA DO LIXO:



Jogar lixo nos córregos ou rios.

CERTO



Colocar o lixo em sacos de plástico e fechar bem.

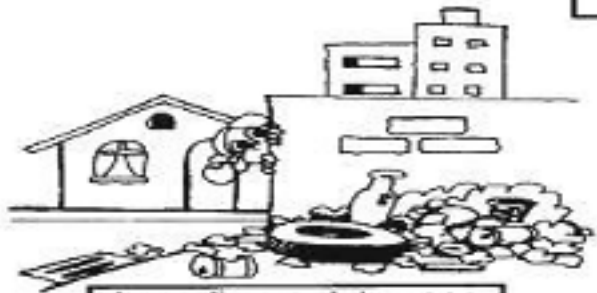

Jogar lixo no lote vago.

ERRADO



Pegar lixo com as mãos.



Por fogo em lixo.



Enterrar o lixo (caso não passem os coletores de lixo).

DESENVOLVIMENTO:

NESTA ATIVIDADE VOCÊ IRÁ PINTAR AS QUANTIDADES DE ELEMENTOS PEDIDAS E REGISTRAR O NÚMERO QUE REPRESENTA A QUANTIDADE QUE VOCÊ NÃO PINTOU. LOGO EM SEGUIDA RESOLVA OS CÁLCULOS DE ADIÇÃO ABAIXO:

VAMOS LÁ, MUITA ATENÇÃO!

1. OBSERVE CADA QUADRO, PINTE AS QUANTIDADES DE ELEMENTOS PEDIDA E COMPLETE AS FRASES ABAIXO COM AS QUANTIDADES QUE VOCÊ NÃO PINTOU:

PINTE 5 ÁRVORES.



SOBRARAM _____ ÁRVORES SEM PINTAR.

PINTE 4 FLORES.

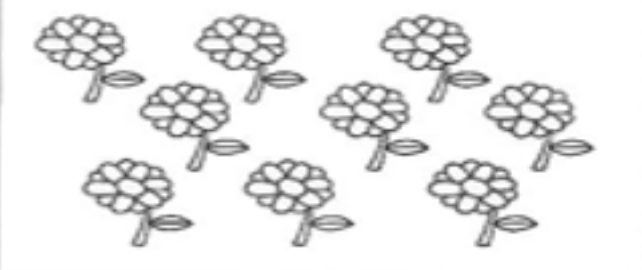

SOBRARAM _____ FLORES SEM PINTAR.

PINTE 7 ESTRELAS.



SOBRARAM _____ ESTRELAS SEM PINTAR.

PINTE 6 MAÇÃS.



SOBRARAM _____ MAÇÃS SEM PINTAR.

2. RESOLVA AS OPERAÇÕES ABAIXO:

A) $5+4 =$ _____

B) $5+5 =$ _____

C) $6+3 =$ _____

D) $4+4 =$ _____

E) $3+3 =$ _____

D) $3+2 =$ _____

DESENVOLVIMENTO:

QUERIDA ALUNA! NO DIA 05 DE JUNHO COMEMORAMOS O DIA MUNDIAL DO MEIO AMBIENTE. NESTA ATIVIDADE VAMOS LER O POEMA (AMIGO DO PLANETA TERRA) EM SEGUIDA VOCÊ IRÁ RESPONDER AS QUESTÕES ABAIXO:

VAMOS PRESERVAR O MEIO AMBIENTE!

AMIGOS DO PLANETA TERRA

SOMOS TODOS RESPONSÁVEIS
PELA CONSERVAÇÃO DO MEIO AMBIENTE.
CADA UM DEVE SER
UM CIDADÃO CONSCIENTE.

CUIDAR DAS PLANTAS, DA PRAÇA, DA RUA
E TAMBÉM DO PARQUE E DO JARDIM.
SER AMIGO DO PLANETA
É BOM PARA VOCÊ E PARA MIM TAMBÉM.

Djenane Alves



MARQUE COM UM X AS PESSOAS QUE ESTÃO CUIDANDO
DO MEIO AMBIENTE.



2. RETIRE DO TEXTO A PALAVRA PLANETA E COPIE NO ESPAÇO ABAIXO:

--	--	--	--	--	--	--

3. COMPLETE O QUADRO ABAIXO COM AS LETRAS QUE ESTÃO FALTANDO:

P	L	A	N	E	T	A
	L		N		T	
P		A		E		A
P	L	A			T	A
			N	E		



4. OBSERVE A PALAVRA PLANETA E RESPONDA:

PLANETA

- A) QUANTAS VOGAIS TEM A PALAVRA PLANETA? _____
- B) QUANTAS CONSOANTES TEM A PALAVRA PLANETA? _____
- C) QUANTAS LETRAS TEM A PALAVRA PLANETA? _____
- D) QUAL A PRIMEIRA LETRA DA PALAVRA PLANETA? _____
- E) QUAL A ÚLTIMA LETRA DA PALAVRA PLANETA? _____

**ESTE ESPAÇO É PARA VOCÊ
ESCREVER SEU LINDO NOME!**



PREFEITURA DE
GUAMARÉ
TRABALHANDO POR VOCÊ

SECRETARIA DE
EDUCAÇÃO

Responsável pela elaboração das atividades

.....

Elaine Cristina de Melo



PREFEITURA DE
GUAMARÉ

SECRETARIA DE
EDUCAÇÃO