

2P

EDUCAÇÃO DE JOVENS E ADULTOS | 2º PERÍODO

Turma:

Escola:

Aluno:

CADERNO DE ATIVIDADES REMOTAS

SEMANA

21



ESCOLA
em casa



PREFEITURA DE
GUAMARÉ
TRABALHANDO POR VOCÊ

SECRETARIA DE
EDUCAÇÃO



DIVERSIDADES



UM É MAGRELO, OUTRO É GORDINHO;
UM É CASTANHO, OUTRO É RUIVINHO;
UM É TRANQUILO, OUTRO É NERVOSO;
UM É BIRRENTO, O OUTRO É DENGOSO;
TUDO É HUMANO, BEM DIFERENTE ASSIM, ASSADO
TODOS SÃO GENTE CADA UM NA SUA
E NÃO FAZ MAL, DI-VER-SI-DA-DES, É QUÊ É LEGAL!

Tatiana Belinky

QUESTÃO 1

INTERPRETAÇÃO DO TEXTO

A) QUAL O TÍTULO DO TEXTO?

B) QUAIS SÃO AS SEMELHANÇAS ENTRE AS PESSOAS?

C) E AS DIFERENÇAS ENTRE ELAS, QUAIS SÃO?

D) UM É GORDINHO E O OUTRO É?

E) UM É CASTANHO E O OUTRO É?

F) UM É TRANQUILO E O OUTRO É?

G) UM É BIRRENTO E O OUTRO É?

QUESTÃO 2

MARQUE ONDE INDICAM ALGUMAS DE SUAS CARACTERÍSTICAS:

() ALTO

() BAIXO

() NEM ALTO, NEM BAIXO

QUESTÃO 3

MEU CABELO É:

- () CURTO () LISO () MÉDIO
() CACHEADO () COMPRIDO () CRESPO

QUESTÃO 4

VAMOS FORMAR PALAVRAS UNINDO AS SÍLABAS:

- | | |
|-----------------------|-----------------------|
| BO + CA = _____/_____ | BE + CO = _____/_____ |
| BU + LE = _____/_____ | BI + CO = _____/_____ |
| BO + LA = _____/_____ | LA + TA = _____/_____ |
| MO + LA = _____/_____ | LU + TA = _____/_____ |
| UM + LA = _____/_____ | LO + TE = _____/_____ |
| CO + LA = _____/_____ | CE + LA = _____/_____ |

QUESTÃO 5

COMPLETE A CRUZADINHA COM AS PALAVRAS QUE ESTÃO A BAIXO.

CRUZADINHA LEGAL

1 **2** **3** **4** **5** **6** **7** **8** **9** **10** **11** **12** **13** **14**

1- ECO **6**- ENXADA **11**- ESPELHO
2- EMA **7**- ÉGUA **12**- ESTADO
3- EPA **8**- ÉPOCA **13**- ELEFANTE
4- ESCOLA **9**- ESTUFA **14**- ELEITO
5- EMPADA **10**- ESPIGA

TEXTO: **RICOS EM VITAMINAS.**

ALIMENTOS REGULADORES SÃO AQUELES RICOS EM VITAMINAS, MINERAIS FIBRAS E ÁGUA. SÃO AS FRUTAS, VERDURAS E LEGUMES, COMO LARANJA, BANANA, CENOURA, ALFACE E OUTRAS. ESSES ALIMENTOS AJUDAM NA DIGESTÃO E FORTALECE O ORGANISMO PARA COMBATER AS DOENÇAS.

Autor desconhecido

QUESTÃO 1

RESPONDA DE ACORDO COM O QUE ESTAR NO TEXTO.

A) PARA NOSSO CORPO FUNCIONAR BEM PRECISAMOS DE? DESENHE OU ESCREVA.

B) PRECISAMOS DE ALIMENTOS REGULADORES PARA AJUDAR NA DIGESTÃO. QUAIS SÃO?

QUESTÃO 2

CIRCULE DE VERMELHO OS ALIMENTOS SAUDÁVEIS E DE VERDE OS ALIMENTOS QUE NÃO FAZEM BEM PARA A SAÚDE QUANDO CONSUMIMOS EM EXCESSO.



QUESTÃO 3

COMPLETE A CRUZADINHA COM OS NOMES DAS FRUTAS:

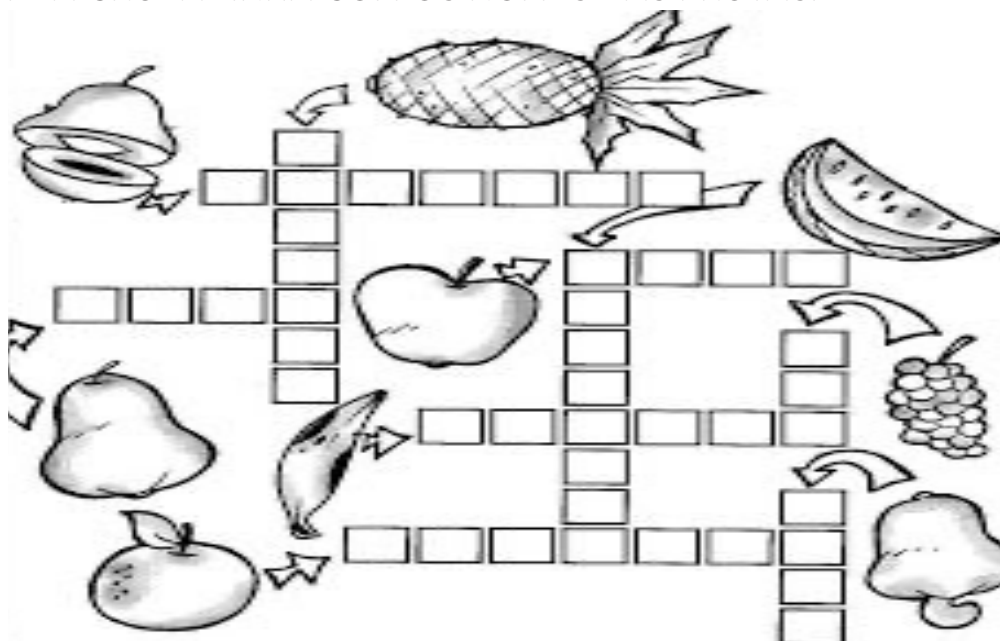

ABACAXI - MELANCIA - BANANA - LARANJA
ABACATE - CAJÚ - MAÇÃ - UVA - PÊRA

QUESTÃO 4

ENCONTRE NO CAÇA PALAVRAS OS NOMES DOS INSTRUMENTOS MÚSICAS.

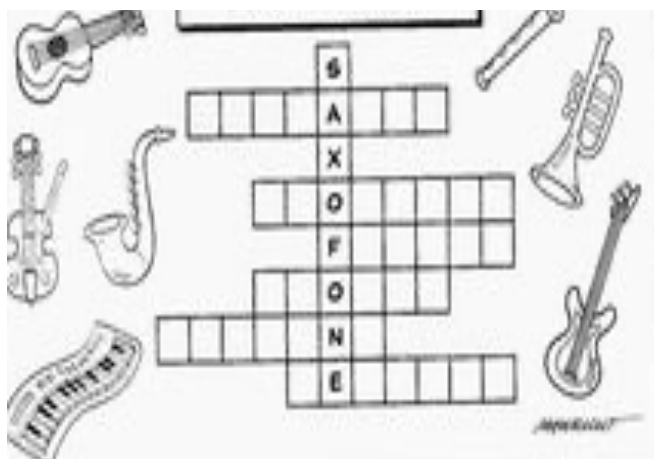

VIOLÃO - GUITARRA - TROMBONE - VIOLINO - TECLADO - FLAUTA

QUESTÃO 5

A MUSICA É UMA GRANDE TERAPIA PARA CONCENTRAÇÕES, ENTRE OUTRAS DISTRAÇÕES. CIRCULE O INSTRUMENTO QUE VOCÊ GOSTA, DEPOIS DESENHE QUAIS INSTRUMENTOS VOCÊ CONSIDERA UTIL PARA SUA VIDA:



QUESTÃO 1

VAMOS ENTENDER UM POUCO SOBRE O QUE O TEXTO FALA.

TEXTO: **GUAMARÉ DESLUMBRANTE BELEZA NATURAL.**



GUAMARÉ UMA NATUREZA EXCELENTE. PRAIAS PARADISIÁCAS, MANGUEZAIS PRESERVADOS AO LONGO ANODE DOIS RIOS TRANQUILOS, COM FAUNA E FLORA CENÁRIOS ENCANTADORES. O NOME GUAMARÉ - DA A JUNÇÃO DOS DOIS VOCÁBULOS “ AGUA MARÉ “ SE JUSTIFICA EM RAZÃO DE SUA LOCALIZAÇÃO AS MARGENS DOS RIOS “ MIASSABA E ARATUA”

A ORLA MARGEANDO OS RIOS-ARTUA E MIASSABA



QUESTÃO 2

QUAL O NOME DO RIO QUE SE LOCALIZA POR TRÁS DA ESCOLA PROFESSORA FRANCISCA FREIRE DE MIRANDA? MARQUE A ALTERNATIVA CORRETA.

- A) RIO ARATUÁ
- B) RIO SÃO FRANCISCO
- C) RIO POTENGI
- D) RIO MIASSABA

QUESTÃO 3

ESCREVA NOMES OU DESENHE, QUAL É O ALIMENTO QUE É RETIRADO DO RIO MIASSABA E ARATUA QUE VOCÊ GOSTA?

QUESTÃO 4

QUAL DESSES RIOS VOCÊ MAIS GOSTA DE FREQUENTAR?

QUESTÃO 5

QUAL DESSES AMBIENTES VOCÊ JÁ VISITOU? MARQUE COM UM (X).



QUESTÃO 1

NO RIO GRANDE DO NORTE TIVEMOS ISOLAMENTO SOCIAL DESDE O DIA 18 DE MARÇO DE 2020. DE ACORDO COM O CALENDARIO ABAIXO RESPONDA AS QUESTÃO:

2021



- QUANTOS DIAS ESTAMOS ESSE ANO EM PANDEMIA? _____

QUESTÃO 2

PROBLEMATIZAÇÃO NA PANDEMIA! AS COISAS FICARAM TAMBÉM MAIS CARAS:



a) QUAIS DESSES ALIMENTOS AUMENTARAM MAIS DE UMA VEZ? DESENHE OU ESCREVA OS NOMES.

b) CIRCULE OS ALIMENTOS ACIMA QUE VOCÊ MAIS GOSTA.

QUESTÃO 3

ESCREVA O NOME DOS NÚMEROS DE 1 (UM) ATÉ 10 (DEZ).

1 _____

6 _____

2 _____

7 _____

3 _____

8 _____

4 _____

9 _____

5 _____

10 _____

QUESTÃO 4

CALCULE MENTALMENTE E ESCREVA O RESULTADO CORRETAMENTE:

A) $100 + 50 =$ _____

D) $500 + 34 + 21 =$ _____

B) $300 + 100 + 20 =$ _____

E) $150 + 100 + 30 =$ _____

C) $800 + 45 + 15 =$ _____

F) $90 + 40 + 30 + 10 =$ _____

QUESTÃO 5.

RESOLVA AS OPERAÇÕES DE ADIÇÃO:



$$\begin{array}{r} 45 \\ + 43 \\ \hline \end{array}$$

$$\begin{array}{r} 38 \\ + 21 \\ \hline \end{array}$$

$$\begin{array}{r} 67 \\ + 32 \\ \hline \end{array}$$

$$\begin{array}{r} 55 \\ + 14 \\ \hline \end{array}$$

$$\begin{array}{r} 36 \\ + 61 \\ \hline \end{array}$$

$$\begin{array}{r} 73 \\ + 10 \\ \hline \end{array}$$

$$\begin{array}{r} 58 \\ + 31 \\ \hline \end{array}$$

$$\begin{array}{r} 23 \\ + 72 \\ \hline \end{array}$$

$$\begin{array}{r} 64 \\ + 15 \\ \hline \end{array}$$

$$\begin{array}{r} 71 \\ + 17 \\ \hline \end{array}$$

$$\begin{array}{r} 66 \\ + 30 \\ \hline \end{array}$$

$$\begin{array}{r} 24 \\ + 63 \\ \hline \end{array}$$

$$\begin{array}{r} 75 \\ + 22 \\ \hline \end{array}$$

$$\begin{array}{r} 35 \\ + 41 \\ \hline \end{array}$$

$$\begin{array}{r} 25 \\ + 52 \\ \hline \end{array}$$

$$\begin{array}{r} 83 \\ + 10 \\ \hline \end{array}$$

$$\begin{array}{r} 44 \\ + 3 \\ \hline \end{array}$$

$$\begin{array}{r} 26 \\ + 33 \\ \hline \end{array}$$

$$\begin{array}{r} 34 \\ + 65 \\ \hline \end{array}$$

$$\begin{array}{r} 37 \\ + 40 \\ \hline \end{array}$$

$$\begin{array}{r} 74 \\ + 21 \\ \hline \end{array}$$

$$\begin{array}{r} 53 \\ + 36 \\ \hline \end{array}$$

$$\begin{array}{r} 28 \\ + 70 \\ \hline \end{array}$$

$$\begin{array}{r} 81 \\ + 16 \\ \hline \end{array}$$

$$\begin{array}{r} 60 \\ + 29 \\ \hline \end{array}$$

A MATEMÁTICA DA VIDA É COMO UM DIA APOÓS O OUTRO! ESTAMOS SOMANDO, DIMINUINDO OU MULTIPLICANDO.

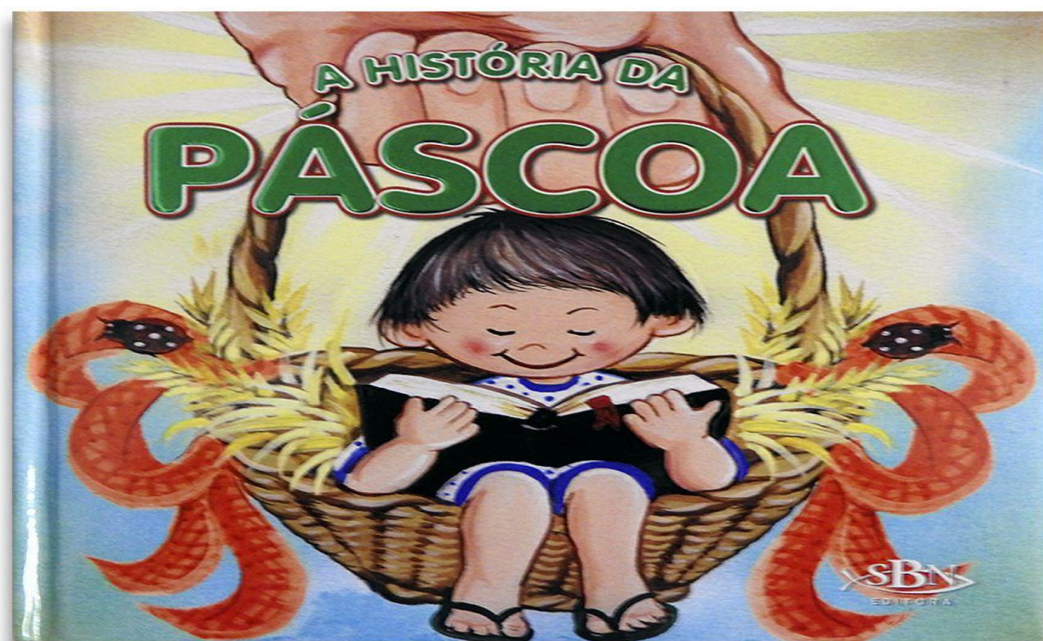

QUAL O SIGNIFICADO DA PÁSCOA?

MUITAS PESSOAS PENSAM QUE A PÁSCOA TEM HAVER COM OVOS, CESTAS E CHOCOLATE - MAS A PÁSCOA É BEM MAIS QUE ISSO. PÁSCOA É UMA CELEBRAÇÃO! É UM MOMENTO DE HONRAR O QUE JESUS FEZ POR NÓS NA CRUZ. A HISTÓRIA DA MORTE E RESSURREIÇÃO DENTRE OS MORTOS TRÊS DIAS DEPOIS É O VERDADEIRO SIGNIFICADO DA PÁSCOA.

QUESTÃO 1

RESPONDA DE ACORDO COM O QUE FALA O TEXTO:

A) DE QUE FALA O TEXTO? _____

B) QUEM É O VERDADEIRO COELHO PASCOAL? _____

QUESTÃO 2

MARQUE UM (X) NAS RESPOSTAS CORRETAS.

QUEM CELEBRAMOS DE VERDADE NA PÁSCOA?

() O COELHO () JESUS CRISTO () O OVO

QUEM MORREU NA CRUZ POR NÓS?

() JESUS () DEUS

QUESTÃO 3

RESPONDA COLOCANDO (V) PARA VERDEIRO E (F) FALSO:

- O VÍRUS DO COVID TEM MATADO POUCAS PESSOAS ()
- A DENGUE ESTÁ MATANDO MUITO EM NOSSA CIDADE ()
- O COVID É ATUALMENTE NOSSO MAIOR DESÁFIO ()
- FEBRE, TOSSE, DOR DE CABEÇA, FALTA DE RESPIRAÇÃO ENTRE OUTROS FAZ PARTE DOS SINTOMAS DO CORONAVÍRUS ()

QUESTÃO 4

RESPONDA DE ACORDO COM AS INFORMAÇÕES QUE ESTÁ NO TEXTO.



A) QUAL O ASSUNTO DO TEXTO?

B) QUAL O PRIMEIRO GRUPO SOCIAL QUE VOCÊ FAZ PARTE?

- () AMIGOS
- () ESCOLA
- () FAMÍLIA
- () IGREJA

QUESTÃO 5

DESENHE SEU GRUPO FAMILIAR:



VIDA E ESPORTE ESTÃO MUITO LIGADOS, PARA JOVENS E ADULTOS EM QUALQUER IDADE. ESPORTE COM BOLA É SENSACIONAL! VOLEI, BASQUETE, TÊNIS, HANDEBOL E FUTEBOL. JUDÔ E KARATÊ, SÃO ESPORTES DE LUTA. E NATAÇÃO MELHORAM NOSSA RESPIRAÇÃO. NÃO PRECISA SER ATLETA PARA DELES PARTICIPAR. BASTA APENAS SER ESPERTO PARA UM DELES PRATICAR!



QUESTÃO 1

QUAL O TIPO DE ESPORTE MAIS USADO PELA SUA COMUNIDADE ? DESENHE OU ESCREVA.

QUESTÃO 2

VOCÊ PRATICA ALGUM TIPO DE ESPORTE?

QUESTÃO 3

O TEXTO NOS DIZ QUE NÃO PRECISA SER ATLETA PARA FAZER ESPORTE OU EXERCÍCIO. ENTÃO O QUÊ VOCÊ FAZ PARA EXERCITAR SEU CORPO?

QUESTÃO 4

DESENHE O QUE DEVEMOS FAZER PARA TER UMA BOA SAÚDE!

LEMBRANDO QUE O EXERCÍCIO E A VITAMINA “ D “ SÃO IMPORTANTES PARA NOSSA SAÚDE.

QUESTÃO 5

ENCONTRE NO DIAGRAMA ABAIXO O NOME DE CINCO ESPORTES.



F	P	E	E	T	I	P	U	C	V	R
U	E	S	H	A	N	D	E	B	O	L
T	A	G	O	C	A	J	U	S	L	F
E	U	R	C	T	I	A	S	T	E	A
B	N	I	A	R	C	O	A	O	I	S
O	A	M	B	O	R	D	U	N	A	O
L	B	A	D	M	I	N	T	O	N	X

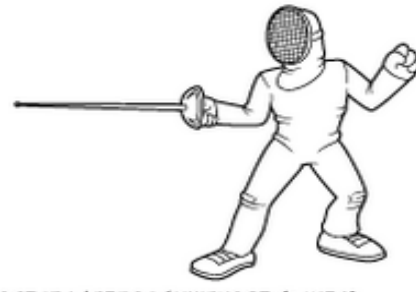

ESGRIMA - VOLEI - FUTEBOL - HANDEBOL - BANDMINTON



PREFEITURA DE
GUAMARÉ
TRABALHANDO POR VOCÊ

SECRETARIA DE
EDUCAÇÃO

Responsável pela elaboração das atividades

.....

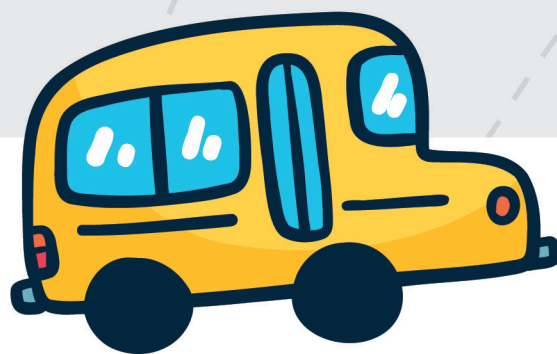

PREFEITURA DE
GUAMARÉ

SECRETARIA DE
EDUCAÇÃO

