

3P

EDUCAÇÃO DE JOVENS E ADULTOS | 3º PERÍODO

Turma:

Escola:

Aluno:

CADERNO DE ATIVIDADES REMOTAS

Educação de Jovens e Adultos

Semana 17



Dia da Família

08 de dezembro



ESCOLA
em casa



PREFEITURA DE
GUAMARÉ
TRABALHANDO POR VOCÊ

SECRETARIA DE
EDUCAÇÃO



Leia o texto:

CONSTRUINDO NOSSA IDENTIDADE

A NOSSA PERSONALIDADE É UM INSTRUMENTO MARAVILHOSO. ELA PODE NOS AJUDAR A TRANSFORMAR TUDO EM UMA OPORTUNIDADE DE CRESCIMENTO, OU PODE TAMBÉM NOS DISTANCIAR DESSAS EXPERIÊNCIAS GERADAS NO RELACIONAMENTO INTERPESSOAL. DIARIAMENTE LIDAMOS COM DESAFIOS, MAS PENSAR APENAS EM NÓS MESMOS E NAS NOSSAS QUESTÕES NÃO É SUFICIENTE PARA DETERMINAR QUEM NÓS SOMOS.

CONCLUÍMOS QUE NA INFÂNCIA O INDIVÍDUO É VOLTADO PARA O “EU”. O TEMPO PASSA E NA ADOLESCÊNCIA O SER HUMANO É CAPAZ DE INCLUIR O “OUTRO” NO SEU SISTEMA DE VALORES E EM SUAS RELAÇÕES COM O UNIVERSO, O “EU” É PARTICULAR DA CRIANÇA E É PEQUENO DE MAIS PARA INCLUIR “OUTROS”. NA ADOLESCÊNCIA HÁ UMA EXPANSÃO DO “EU” E TORNA-SE NECESSÁRIO A INCLUSÃO DE OUTROS. POR ISSO, OS ADOLESCENTES PROCURAM GRUPOS, TRIBOS E AFINIDADES. PROCURAM SE CONECTAR AO MUNDO DE ALGUMA FORMA: CABELOS, ROUPAS, LINGUAGEM E COMPORTAMENTOS.

RAVINE KEIDANN

QUESTÃO 1

DE ACORDO COM O TEXTO ACIMA, O QUE PODE NOS AJUDAR A TRANSFORMAR TUDO EM UMA OPORTUNIDADE DE CRESCIMENTO?

QUESTÃO 2

SEGUNDO O TEXTO, AO INVÉS DE PROCURAR CONSTRUIR SUA PRÓPRIA IDENTIDADE OS ADOLESCENTES PROCURAM SE CONECTAR NO MUNDO DO OUTRO DE QUE FORMA?

QUESTÃO 3

UM POUCO SOBRE VOCÊ.

ESCREVA ALGO SOBRE SUA PERSONALIDADE.

COMFORME O ENUNCIADO, RESPONDA AS QUESTÕES 4 E 5 SUBSTANTIVOS COMUM E PRÓPRIO.

• **COMUM:** DÁ NOME A TODOS OS SERES DA MESMA ESPÉCIE, É ESCRITO COM LETRA INICIAL MINÚSCULA. EX: MENINO, MESA.

• **PRÓPRIO:** DÁ NOME AO SER PARTICULAR E É ESCRITA COM LETRA INICIAL MAIÚSCULA. EX: GUAMARÉ, JOANA.

QUESTAO 4

CLASSIFIQUE EM SUBSTANTIVO COMUM OU SUBSTANTIVO PRÓPRIO

RUA: _____ BONECA: _____

PIAÚÍ: _____ PAULO: _____

CARRO: _____ BRASIL: _____

QUESTAO 5

RESPONDA DE ACORDO COM A PALAVRA EM DESTAQUE NAS FRASES ABAIXO CLASSIFICANDO EM SUBSTANTIVO COMUM OU PRÓPRIO.

A) MARIANA VER AS **FOTOS**. _____

B) **MARCOS** É UM MENINO MUITO LEGAL. _____

C) **JOAQUIM**, UM GAROTO ESPERTO. _____

D) RAMON ADORA **BICICLETA**. _____

QUESTÃO 1

TEORIA DOS CONJUNTOS

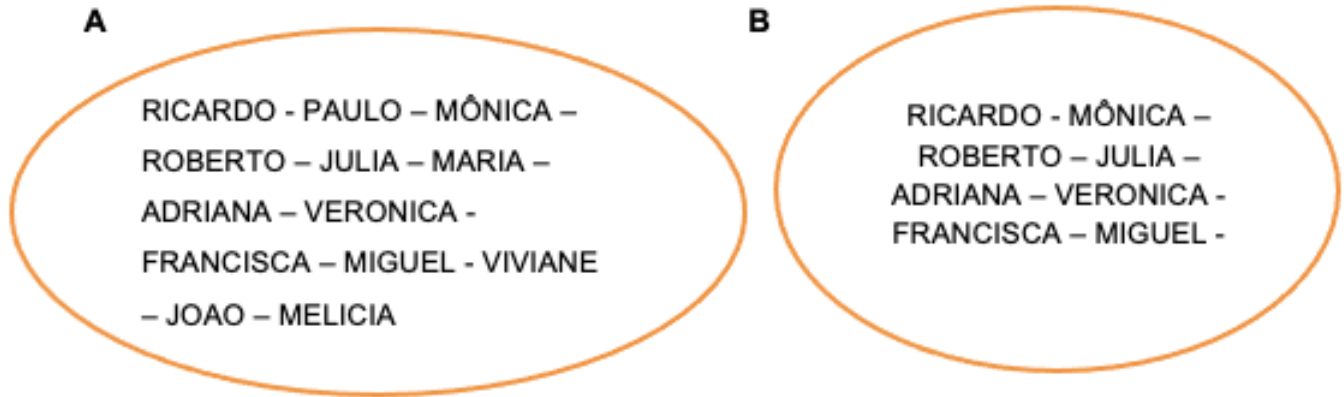

QUAIS DESSAS PERSONAGENS QUE ESTÁ CONTIDO NO CONJUNTO "A" E NÃO ENCONTRA - SE NO CONJUNTO "B"

QUESTÃO 2

QUANTOS ELEMENTOS HÁ EM CADA CONJUNTO?

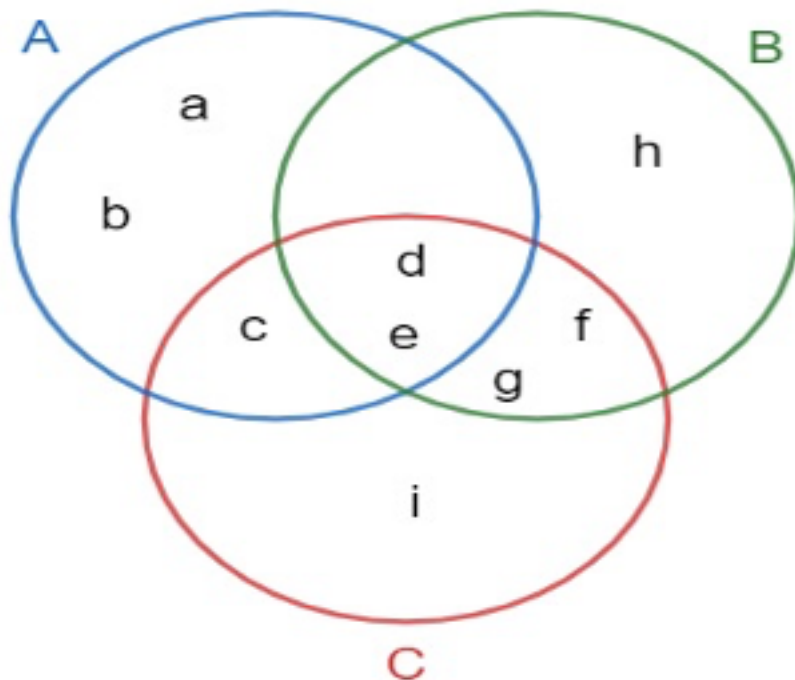

CONJUNTO A _____ CONJUNTO B _____ CONJUNTO C _____

QUESTÃO 3

COMO CHAMA - SE CADA CONJUNTO?

N

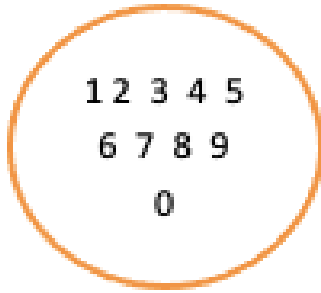

V

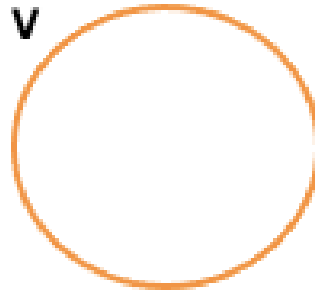

QUESTÃO 4

A) JOÃO TEM 45 BOLAS E QUER ESSE NUMERO POR 3, QUANTAS BOLAS JOÃO PRECISA COMPRAR?

B) LARISSA POSSUI 500 LARANJAS E QUER DIVIDIR COM 3 AMIGOS, QUANTAS LARANJAS ELA VAI FICAR?

C) PAULO POSSUI EM SUA CADERNETA DE POUPANÇA R\$5.000,00 (CINCO MIL REAIS), ELE QUER MULTIPLICAR ESSE VALOR POR 6 ATÉ O FINAL DO ANO, QUANTO SERÁ QUE ELE VAI JUNTAR EM SUA CADERNETA DE POUPANÇA AO MUTIPLICAR POR 6?

QUESTÃO 5

RESOLVA AS OPERAÇÕES ABAIXO:

$$45 + 23 + 25 = \underline{\hspace{2cm}}$$

$$432 - 322 = \underline{\hspace{2cm}}$$

$$32 \times 4 = \underline{\hspace{2cm}}$$

$$88/4 = \underline{\hspace{2cm}}$$

QUESTÃO 1

RESPONDA:

A) QUANDO E ONDE VOCÊ NASCEU?

B) UM FATO IMPORTANTE DE SUA VIDA?

C) UMA LEMBRANÇA QUE GUARDA COM CARINHO?

QUESTÃO 2

VOCÊ SE RECORDA EM QUAL FASE DA VIDA CADA FATO OCORREU?

O diagrama apresenta uma linha do tempo com o título 'LINHA DO TEMPO' e um ícone de relógio. A linha do tempo é dividida em quatro seções:

- 0-10 ANOS (ícone 1)
- 10-20 ANOS (ícone 1)
- 20-30 ANOS (ícone 1)
- +50 ANOS (ícone 3)

As seções de 0-10, 10-20 e 20-30 anos estão agrupadas em uma caixa maior, enquanto a seção de +50 anos está em uma caixa separada. O ícone de relógio 'LINHA DO TEMPO' aparece novamente no canto inferior direito.

QUESTÃO 3

A) O QUE MAIS GOSTO DE FAZER?

B) MEUS FILMES FAVORITOS:

QUESTÃO 4

CIRCULE NA IMAGEM ABAIXO O NOME DE UM PARENTE OU ALGUÉM DE SEU CONVÍVIO.

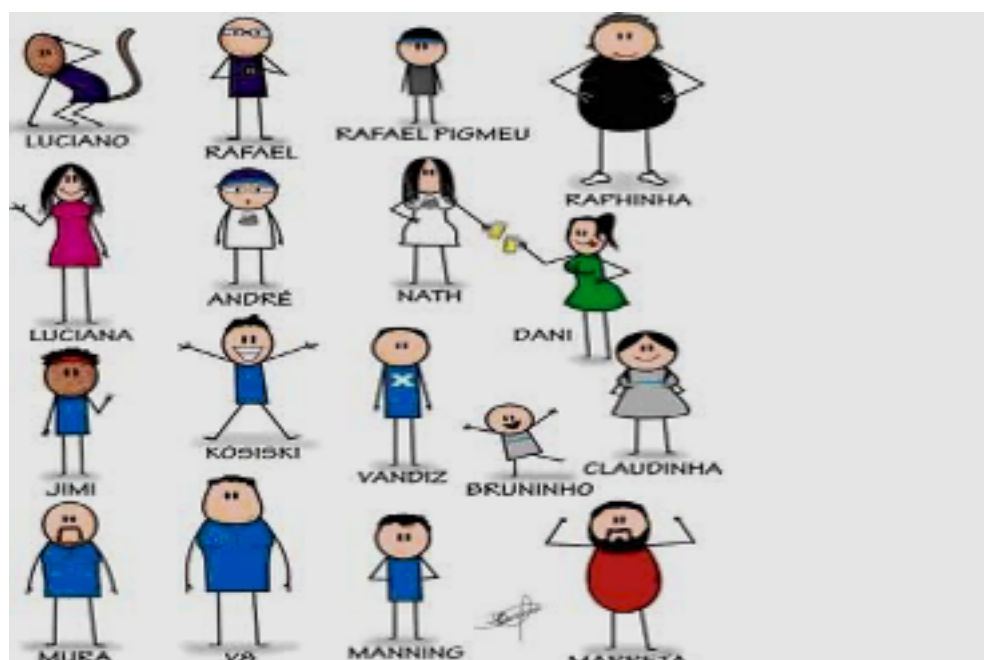

QUESTÃO 5

COMPLETE A FICHA ABAIXO COM OS SEUS DADOS PESSOAIS

NOME COMPLETO: _____
ENDEREÇO: _____
CIDADE: _____
ESTADO: _____
TELEFONE: _____
ESCOLA QUE VOCÊ ESTUDA: _____
NOME DO PROFESSOR: _____

QUESTÃO 1

RESPONDA DE ACORDO COM SUAS CARACTERÍSTICAS:

A) A COR DA SUA PELE

B) A COR DOS SEUS OLHOS

C) A COR DOS SEUS CABELOS

QUESTÃO 2

RESPONDA DE ACORDO COM A REALIDADE DO SEU CORPO:

A) QUAL É A SUA ALTURA?

B) QUAL É O SEU PESO?

QUESTAO 3

PREENCHA O QUADRO DE ACORDO COM AS CARACTERÍSTICAS DOS SEUS PAIS

PAI		MÃE	
BAIXO OU ALTO:		BAIXO OU ALTO:	
GORDO OU MAGRO:		GORDO OU MAGRO:	
COR DOS OLHOS:		COM DOS OLHOS:	
COR DA PELE:		COR DA PELE:	
COR DO CABELO:		COR DO CABELO:	

QUESTÃO 4

DE ACORDO COM AS CARACTERÍSTICAS DOS SEUS PAIS, VOCÊ ACREDITA TER HERDADO AS MESMAS CARACTERÍSTICAS? JUSTIFIQUE SUA RESPOSTA FALANDO COM QUAL DELES DOIS VOCÊ SE ACHA MAIS PARECIDO:

QUESTÃO 5

AGORA RESPONDA:

A) VOCÊ TEM ALGUM IRMÃO? SE SIM, RESPONDA QUAIS CARACTERÍSTICAS VOCÊS TEM EM COMUM?

CONSTRUINDO NOSSA IDENTIDADE

NO APERFEIÇOAMENTO DA NOSSA VIDA E DESENVOLVIMENTO DA NOSSA IDENTIDADE, PODEMOS IDENTIFICAR QUAL É A PRINCIPAL (OU AS PRINCIPAIS) CAUSA(S) DA IMATURIDADE CRISTÃ E EMOCIONAL. É FÁCIL PERCEBER QUE A IMATURIDADE NA IDADE ADULTA É A CAUSA DE MUITOS FRACASSOS.

DEVO DIZER QUE SOMENTE EM DEUS NOS DESCOBRIMOS PLENAMENTE. NA NOSSA IDENTIDADE ETERNA A PATERNIDADE É DELE, ELE NOS CONHECE COMO NINGUÉM E PODE NOS CONDUZIR AO NOSSO PROPÓSITO DE MANEIRA PLENA. DEUS NOS DEU RESPONSABILIDADES, FERRAMENTAS E INSTRUMENTOS QUE NOS AUXILIAM NESSA JORNADA.

HÁ CRISTÃOS QUE SÃO COMO CRIANÇAS, NUNCA QUEREM EXPANDIR O SEU “EU”. VIVEM COMO MENINOS NA FÉ, NA ORAÇÃO, NA COMUNHÃO E NAS EMOÇÕES, RECUSAM-SE A CRESCER, ESTÃO SEMPRE PROCURANDO UMA RELIGIOSIDADE ASSISTENCIALISTA E DE AUTOVALORIZAÇÃO.

RAVINE KEIDANN

QUESTÃO 1

O QUE PODEMOS IDENTIFICAR NO APERFEIÇOAMENTO DE NOSSA VIDA E NO DESENVOLVIMENTO DE NOSSA IDENTIDADE?

QUESTÃO 2

COMPLETE AS LACUNAS DE ACOROD COM O TEXTO:

A) HÁ CRISTÃOS QUE SÃO COMO? _____

B) NA NOSSA IDENTIDADE ETERNA A _____ É DELE,

ELE NOS CONHECE COMO NINGUÉM E PODE NOS CONDUZIR AO NOSSO

_____ DE MANEIRA PLENA.

QUESTÃO 3

ENCONTRE NO TEXTO AS PALAVRAS E COMPLETE O DIAGRAMA.

V		D						
O				Ã				
D			S					
	É							
C		M				Ã	O	
C	R			T				S

QUESTÃO 4

SEGUNDO O TEXTO O QUE DEUS NOS DEU?

QUESTÃO 5

“DENTRE OS ASPECTOS MAIS RELEVANTES DO ATUAL CENÁRIO SOCIOCULTURAL DA HUMANIDADE, CERTAMENTE QUE A QUESTÃO DO PLURALISMO RELIGIOSO É UMA DAS MAIS IMPORTANTES”.

CONFORME A FRASE ACIMA, O QUE VOCÊ ENTENDE POR CENÁRIO SOCIOCULTURAL E PLURALISMO RELIGIOSO?



PREFEITURA DE
GUAMARÉ
TRABALHANDO POR VOCÊ

SECRETARIA DE
EDUCAÇÃO

Responsável pela elaboração das atividades

.....

José Maria de França

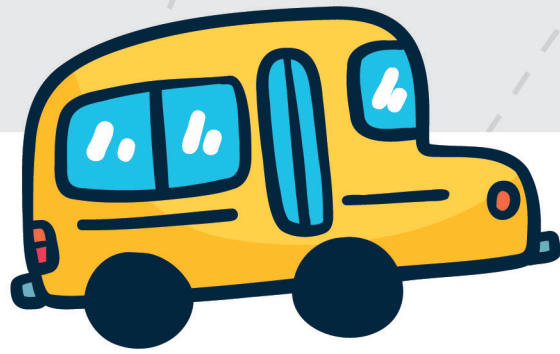

PREFEITURA DE
GUAMARÉ

SECRETARIA DE
EDUCAÇÃO

